

**El 80% de la superficie de la Unión Europea es rural** y uno de cada tres ciudadanos vive en una zona rural. Sin embargo, las zonas rurales son muy diversas, en función de sus características, sus relaciones espaciales o las tendencias y retos a los que se enfrentan.

Hoy en día, las zonas rurales tienen que hacer frente a varios retos y oportunidades a la luz de su **transición digital y ecológica**. Para impulsar la transición, las zonas rurales necesitan mejores datos y herramientas a distintos niveles de granularidad para diseñar políticas basadas en el lugar y orientadas a sus necesidades.

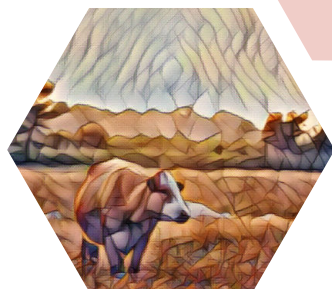

## Contáctanos

[www.ruralgranular.eu](http://www.ruralgranular.eu)

[@ruralgranular](https://twitter.com/ruralgranular)



**Tristan Berchoux**  
Coordinador del Proyecto  
[granular@iamm.fr](mailto:granular@iamm.fr)

Equipo de comunicación  
[aeidl@ruralgranular.eu](mailto:aeidl@ruralgranular.eu)



Co-funded by  
the European Union



UK Research  
and Innovation

GRANULAR ha recibido financiación del Programa de Investigación e Innovación Horizonte Europa de la Unión Europea en virtud del acuerdo de subvención nº 101061068. Los participantes británicos en el proyecto GRANULAR cuentan con el apoyo del UKRI- Grant numbers 10039965 (James Hutton Institute) y 10041831 (University of Southampton). No obstante, las opiniones y puntos de vista expresados son exclusivamente los del autor o autores y no reflejan necesariamente los de la Unión Europea o la Agencia Ejecutiva Europea de Investigación (REA). Ni la Unión Europea ni la autoridad que concede las ayudas pueden ser consideradas responsables de las mismas.



# GRANULAR

La mejor  
información para  
unas mejores  
políticas rurales



## Sobre GRANULAR

La ambición general del proyecto GRANULAR es **identificar, desarrollar y proporcionar datos novedosos** y herramientas reutilizables para comprender las características, dinámicas e impulsores de las zonas rurales y, de este modo, apoyar la elaboración de políticas basadas en el territorio y los datos.

Principales objetivos de **GRANULAR**:

- Conceptualizar la diversidad de características y funcionalidades de las zonas rurales.
- Generar y evaluar datos rurales novedosos para apoyar la toma de decisiones en las zonas rurales.
- Desarrollar indicadores para comprender mejor las tendencias, amenazas y oportunidades de las zonas rurales.
- Contribuir a hacer operative el mecanismo rural de garantía
- Colaborar con agentes de diferentes contextos rurales para recopilar, analizar, validar y evaluar datos.
- Compartir conocimientos y dotar a los agentes rurales de herramientas para la toma de decisiones y apoyar transiciones justas, neutras en carbono e integradoras de las zonas rurales.

**GRANULAR es un proyecto de cuatro años (2022-2026) dirigido por el Instituto Agronómico Mediterráneo de Montpellier (IAMM), Francia.**



 **LIVING LAB**

 **REPLICATION LAB**

## GRANULAR Living Labs

Nuestro enfoque se basa en la **cocreación** y la **participación de múltiples actores**.

Para ello, GRANULAR pondrá en marcha **7 Living Labs** en diferentes zonas rurales de Europa (Francia Países Bajos, Italia, Polonia, España, Suecia, Reino Unido). En los Living Labs, los agentes rurales de la ciencia, la política y la sociedad civil se reúnen y codiseñan, prueban y validan el trabajo de GRANULAR.

A mitad del proyecto, **9 Replication Labs** evaluarán cómo reproducir las **herramientas y métodos** del proyecto en otros países (Albania, Finlandia, Grecia, Italia, Letonia, Lituania, Moldavia, Rumanía y Serbia).

## Resultados de GRANULAR



7 Living Labs y 9 Replication Labs: para codiseñar herramientas, datos y análisis que orienten la toma de decisiones.

Brújula rural: para comprender la diversidad rural.



Mecanismo rural de garantía aplicado a 4 políticas europeas.

Temas: neutralidad climática, resiliencia socioeconómica, sistemas alimentarios, bienestar, atractivo.



Repositorio en línea: fuentes de datos existentes y nuevas para las zonas rurales.

Plataforma digital: datos y herramientas de distinta granularidad.



Resúmenes, informes y análisis: sobre temas, políticas europeas y nacionales, mecanismo rural de garantía.

